COLEGIO
SAN ANDRÉS

GUÍA DE TRABAJO ARTES VISUALES 7° BÁSICO

OBJETIVO: Analizar obras visuales a partir de la información acerca de creadores y manifestaciones visuales con tema de diversidad cultural.

INTRODUCCIÓN: En esta ocasión trabajarás analizando una obra de un exponente ecuatoriano llamado Oswaldo Guayasamín (6 de julio de 1919 – 10 de marzo de 1999), el cual fue un destacado pintor, dibujante, escultor, grafista y muralista. Pintó variadas obras relacionadas con la diversidad cultural, tema que lo apasionaba por el origen de sus padres; su madre era mestiza y su padre indígena quechua. Una de sus obras es la denominada: Interculturalidad en perspectiva.

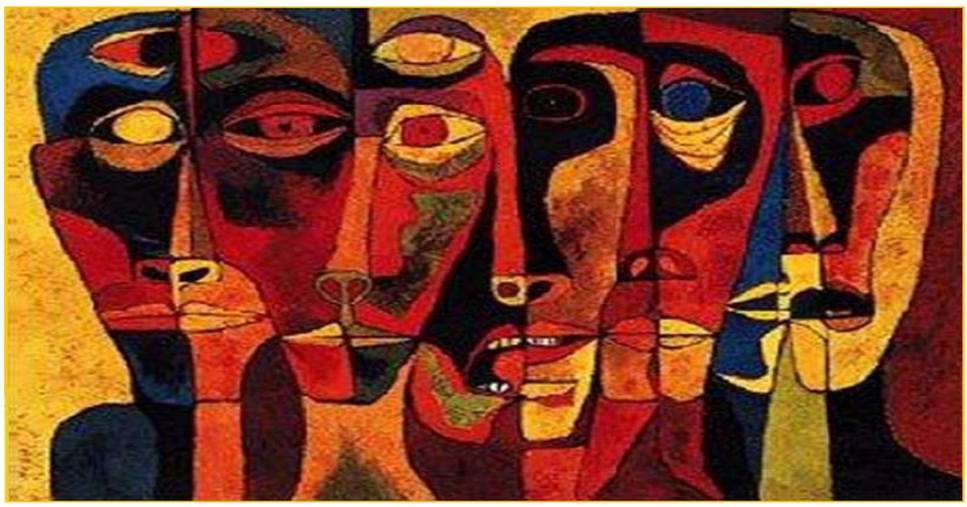

ACTIVIDAD:

1) Observa atentamente la obra-
2) A partir de lo observado crea una breve historia que cuento lo qué transmite la obra. Debe llevar título, le puedes poner nombre a las imágenes, una nacionalidad, etc. Recuerda que la temática es la diversidad cultural.

……..

……

……

……

……

……

……

……

……

……